

Isérables – La Teise (~1350m.) – Cabane de Balavaud (2038m.) VS

Samedi 24 août 2019 - Départ à 8h00, Place des Nations. En voiture

Difficulté : M-D – Distance : ~14 km – Durée ~6h/7h – Elévation : ~850 m – Max Alti. 2038m ou (Lac de Tracouet 2171m)

Les mélèzes de Balavaud

Promenade au milieu des plus imposants et plus vieux mélèzes d'Europe, les sentiers forestiers et le joli bisse de Saxon. L'un des plus anciens mélèze fait 14,6 m de circonférence.

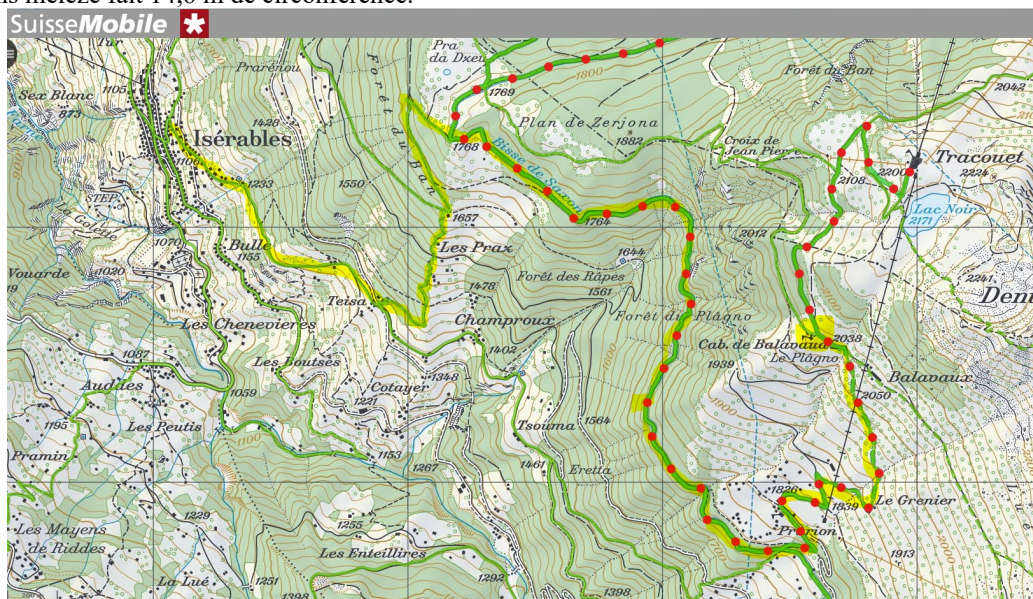

Les mélèzes forment en général des bosquets d'arbres élancés, mais l'espace et l'ensoleillement dont ils jouissent sur l'alpage de Balavaux en ont fait des géants solitaires. Âgés et nouveaux, certains semblent sortir tout droit de contes de fées. Ils sont plus de 250 sur l'alpage et ont entre 300 et près de 1000 ans.

Matériel à apporter:

Chaussures de montagne, sac à dos avec des habits de rechange, picknick, eau, protection solaire, éventuellement un linge et un costume de bain si on monte au Lac de Tracouet.

Prix : taxe du club CHF 5.-, trajet en voitures privées : 20.- / Inscription le jeudi 15 et 22 août ou par e-mail. Supplément de CHF 10.- pour les non-membres.

Organisateur: KURKDJIAN Norayr E-mail : norayr.kurkdjian@ville-ge.ch , Téléphone portable : 079 / 719.64.44

Reçu de _____ la somme de CHF : _____.-

Isérables – La Teise (~1350m.) – Cabane de Balavaud (2038m.) VS

Nom: _____ Prénom: _____

Organisation : _____ Homme : Femme :

Adresse : _____

Code postal : _____ Ville : _____

E-mail : _____ Date de naissance : ____ / ____ / ____

Tél. privé : _____ Tél. Portable : _____ Tél. prof. _____

Membre du club 2019/2020: Oui Non Montant payé à l'inscription : CHF _____.-

Avez-vous une voiture Oui Non Places disponibles: _____ (Vous y compris)

I have read the outing rules and declare that I am in good enough physical condition to take part in the different activities. If in doubt please ask the organizer for further advice.

Date: _____ Signature: _____

<https://www.schweizmobil.ch/fr/wanderland/itineraires/route-0157.html%20>

<https://www.valais.ch/fr/touren/randonnee/itineraires/les-melezes-de-balavaux>

<http://institut-iliade.com/les-melezes-de-balavaud-et-le-bisse-de-saxon/>

<https://map.schweizmobil.ch/?lang=fr&land=wanderland&route=157&bgLayer=pk&layers=Wanderland&season=su mmer&resolution=2.5&E=2586806&N=1111582>

<https://www.schweizmobil.ch/fr/suisse-a-pied/itineraires/route/etappe-01118.html>



THE OUTING RULES OF THE S.C.I.G.

The undersigned declares that they are physically fit and able to carry out the activities that they have chosen. They accept that there are certain inherent risks in such activities and that the S.C.I.G. cannot accept liability for any injuries or accidents that may occur on the trip.

Play safe - ensure that you have good medical insurance cover and exercise due care and consideration to others during the trip.

De par son inscription, tout participant reconnaît être en parfaite condition physique et suffisamment entraîné pour prendre part aux différentes activités proposées, tout en étant conscient des risques éventuels inhérents à la pratique de tel ou tel sport.

En outre, il confirme être au bénéfice de prestations en matière d'assurances maladie et accident car, en aucun cas, le S.C.I.G. ne saurait être tenu pour responsable.

Vérifiez bien votre couverture médicale, soyez prudent, respectez les consignes de sécurité, la bonne marche de l'organisation et tout se passera bien.